

10 Corte 1
1 : 100

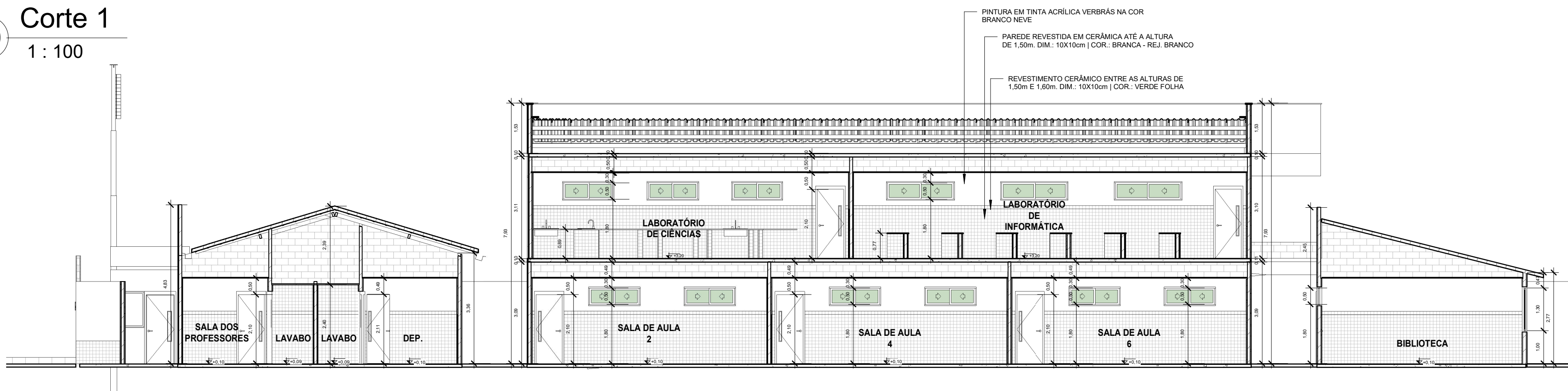

11 Corte 2
1 : 100

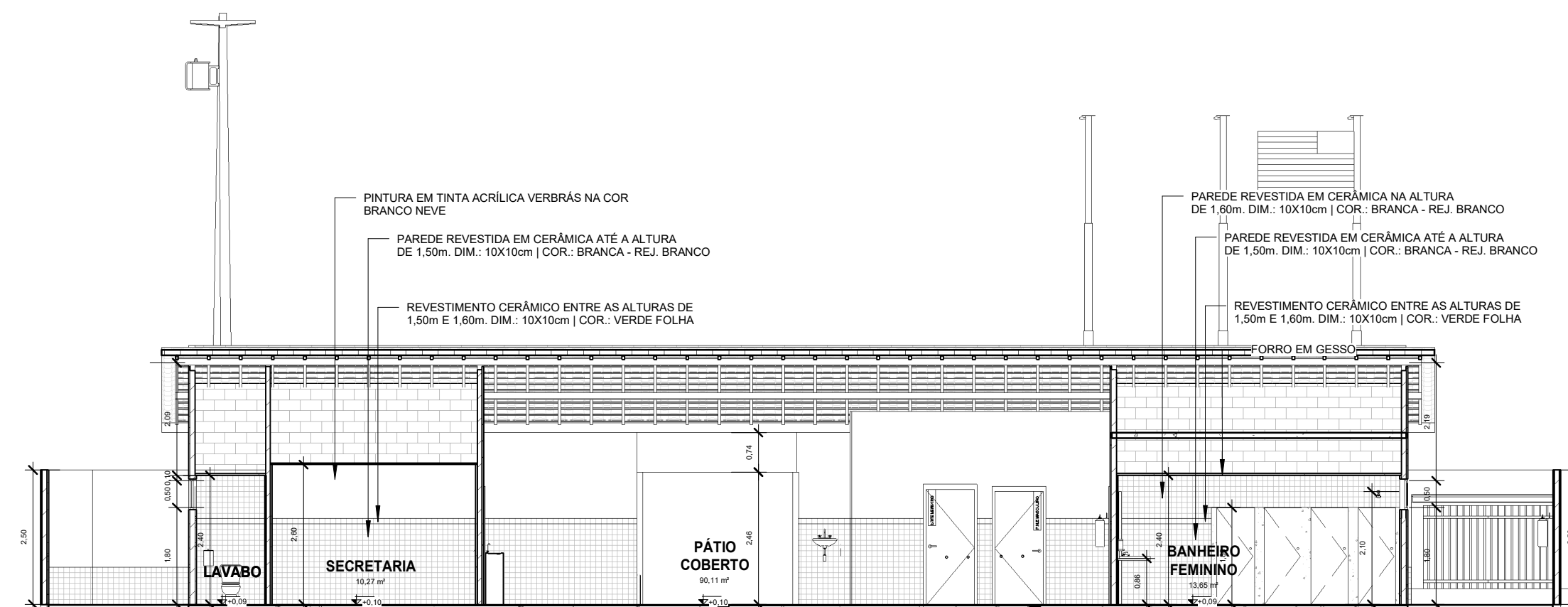

12 Corte 3
1 : 100

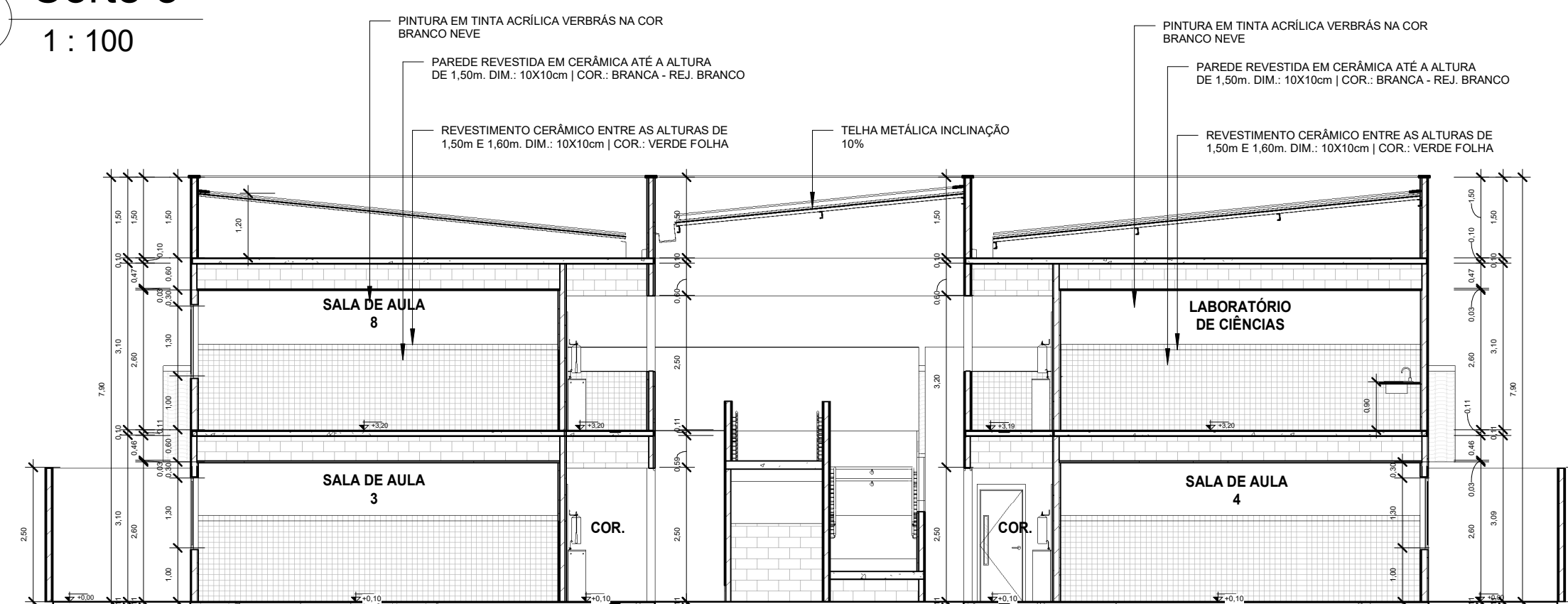

13 Corte 4
1 : 100

Gustavo Cavalcanti Carvalho
Eng. Civil
CREA. 0800988065

 GOVERNO DO ESTADO DO PIAUÍ	
SEDUC - SECRETARIA DE ESTADO DA EDUCAÇÃO U.E OTÁVIO ESCÓRCIO GOMES	
DEPARTAMENTO: GERÊNCIA DE ARQUITETURA E ENGENHARIA	DESENHO: ARQ
TÍTULO DO PROJETO: PROJETO UNIDADE ESCOLAR OTÁVIO ESCORCIO GOMES	PRANCHA: 08
ENDEREÇO DO SERVIÇO: RUA JOSINA AMARAL, CENTRO, CEP: 64175-000	ESCALA: INDICADA
TÍTULO DO DESENHO: CORTES	REVISÃO: 01
ARQUITETO(A): RAFAELA DE SOUSA MARQUES CAU: A249404-3	MUNICÍPIO: MURICI DOS MARQUES FASE: PROJETO BÁSICO
ZONA: URBANA	DESENHO: PORTELAS DATA: 07/07/2021